

proWAL Walhausen eG

Am Bungert 3, 66625 Nohfelden OT Walhausen

Vorstand: Edda Niedermeier, Petra Murmann

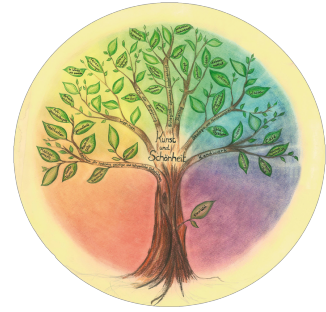

Steuernummer: 040/135/50897

Ust.-ID-Nr.:

Amtsgericht: Saarbrücken, GnR 449

Mit der Bitte um Unterzeichnung und Rückgabe (bei Mitgliedschaft von Eheleuten bitte 1 Blatt pro Person)

Mitglieder-Datenblatt

zum Zwecke der Durchführung des Geschäftsbetriebes der proWAL Walhausen eG

Vollständiger Name und Anschrift des Mitgliedes:

Name:

Straße, Hausnummer:

PLZ, Wohnort:

Mitgliedsnummer:

Geburtsdatum:

E-Mail-Adresse:

Bankverbindung:

IBAN: DE

Bank:

--

Steuer-Identifikationsnummer:

zuständiges Finanzamt:

Ort:

--

Datum:

--

Unterschrift
der/des
Mitglieds /
Erziehungs-
berechtigten

--