

proWAL Walhausen eG

Am Bungert 3, 66625 Nohfelden OT Walhausen

Vorstand: Edda Niedermeier, Petra Murmann,

Steuernummer: 040/135/50897

Ust.-ID-Nr.:

Amtsgericht: Saarbrücken, GnR 449

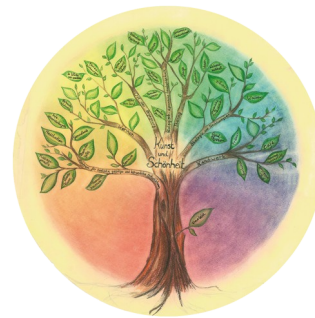

Beitrittserklärung

Mitgliedsnummer:

Geburtsdatum:

Beteiligungserklärung

Geschäftsguthaben - Kontonummer

(§§15, 15a und 15b GenG)

DE67 4306 0967 6021 0325 00

Vollständiger Name und Anschrift des Mitgliedes:

Name:

Straße, Hausnummer:

PLZ, Wohnort:

Ich erkläre hiermit meinen Beitritt zu der Genossenschaft durch Beteiligung mit **einem** Geschäftsanteil. Eine Abschrift der Satzung in ihrer gegenwärtig geltenden Fassung ist auf der Internet-Seite der proWAL Genossenschaft einzusehen. Auf Verlangen kann eine Ausfertigung der Satzung ausgehändigt werden.

Ich erkläre hiermit, dass ich mich mit weiteren, also mit insgesamt Geschäftsanteilen an der Genossenschaft beteilige.

Ich verpflichte mich, die nach Gesetz, Satzung und Beschluss der Generalversammlung geschuldeten Einzahlungen auf den/die Geschäftsanteil(e) zu leisten.

Ich überweise die Einzahlung auf das nachstehende Konto

GLS Gemeinschaftsbank eG IBAN DE 67 4306 0967 6021 0325 00

Ort:

Datum:

Unterschrift
der/des
Mitglieds /
Erziehungs-
berechtigten

bei Minderjährigen: Name Erziehungsberechtigte/r:

Für internen Gebrauch:

eingegangen:	
Mitgliedschaft zugelassen am:	

Beitrittserklärung

proWAL Walhausen eG

Am Bungert 3, 66625 Nohfelden OT Walhausen



Vorstand: Edda Niedermeier, Petra Murmann

Steuernummer: 040/135/50897

Ust.-ID-Nr.:

Amtsgericht: Saarbrücken, GnR 449

Beitrittserklärung

Mitgliedsnummer:

Geburtsdatum:

Beteiligungserklärung

Geschäftsguthaben - Kontonummer

(§§15, 15a und 15b GenG)

Vollständiger Name und Anschrift des Mitgliedes:

Name:

Straße, Hausnummer:

PLZ, Wohnort:

Sie sind als Mitglied mit einem Geschäftsanteil aufgenommen und in unsere Mitgliederliste unter der oben angegebenen Mitgliedsnummer eingetragen worden

Sie sind mit weiteren, also insgesamt Geschäftsanteilen in unserer Mitgliederliste eingetragen worden.

Ihr Beitritt / Ihre weitere Beteiligung wurde am zugelassen.

Ort:

Datum:

Unterschrift:

Vorstand der proWAL Walhausen eG

**Mitteilung der Genossenschaft an das Mitglied
-bitte mit einreichen-**